

PROPOSTA Nº 487 – Bancos na cidade

Equipar ou reequipar espaços públicos abaixo indicados.

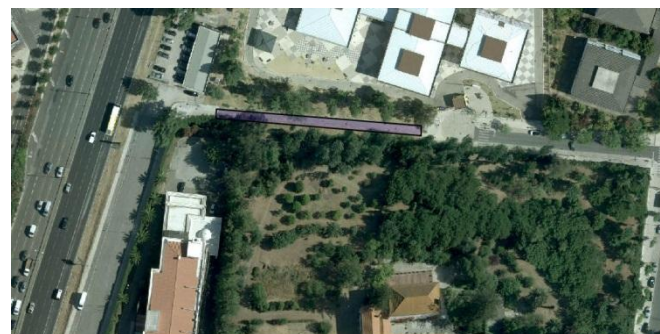

Jardim confinante com as ruas Prof. Xavier Morato e Prof. Barbosa Soeiro



Acesso pedonal à Escola Lindley Sintra, entre as ruas Ernesto Costa e Mário Sampaio Ribeiro

Jardim confinante com as ruas Prof. Xavier Morato e Prof. Barbosa Sueiro

Unidades:

- três mesas
- doze cadeiras

Acesso pedonal à Escola Lindley Sintra, entre as ruas Ernesto Costa e Mário Sampaio Ribeiro

Unidades:

- Cinco bancos

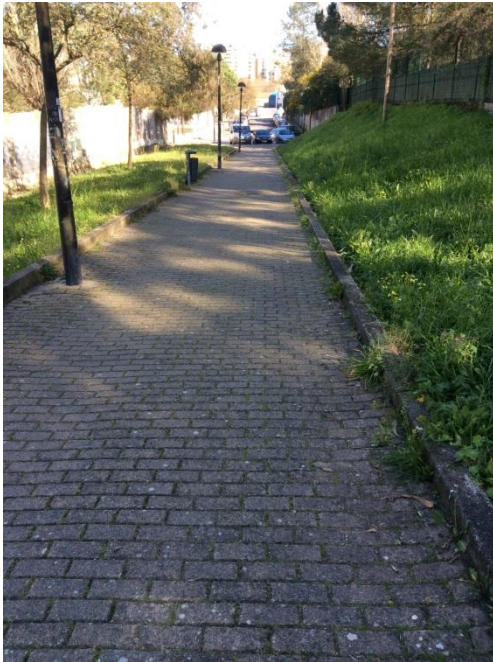

Largo de São João Baptista (adro da igreja)

Unidades:

- Cinco bancos



Largo Júlio de Castilho

Unidades:

- Cinco bancos

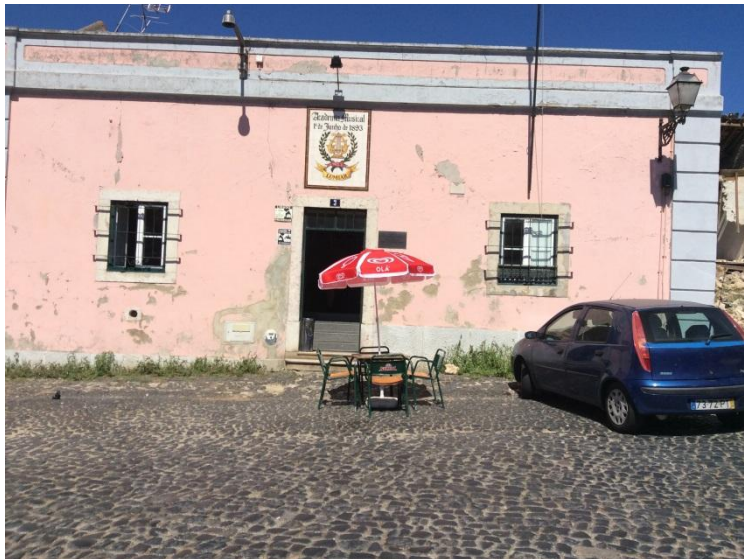

LOCALIZAÇÃO

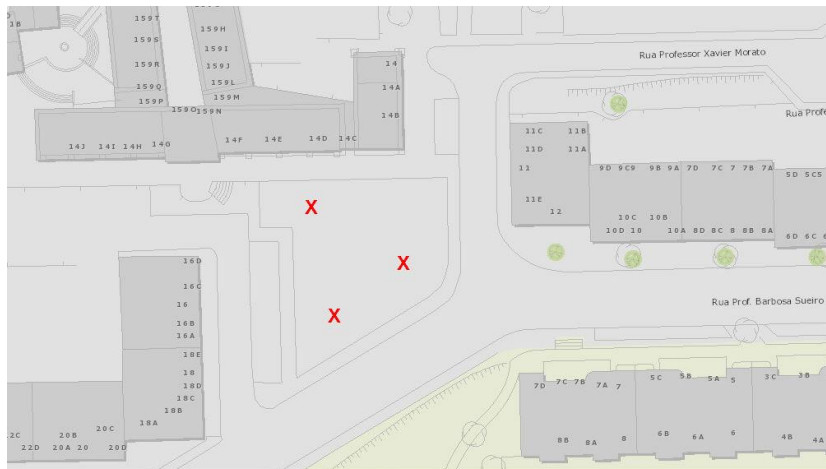

Jardim confinante com as ruas Prof. Xavier Morato e Prof. Barbosa Sueiro

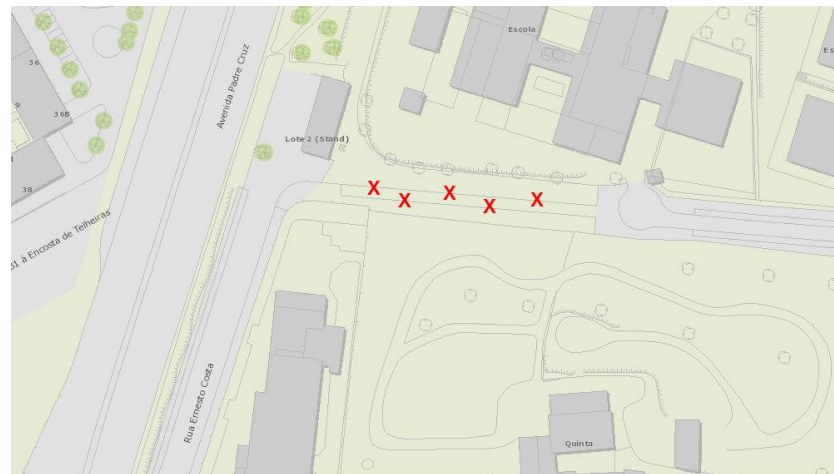

Acesso pedonal à Escola Lindley Sintra, entre as ruas Ernesto Costa e Mário Sampaio Ribeiro

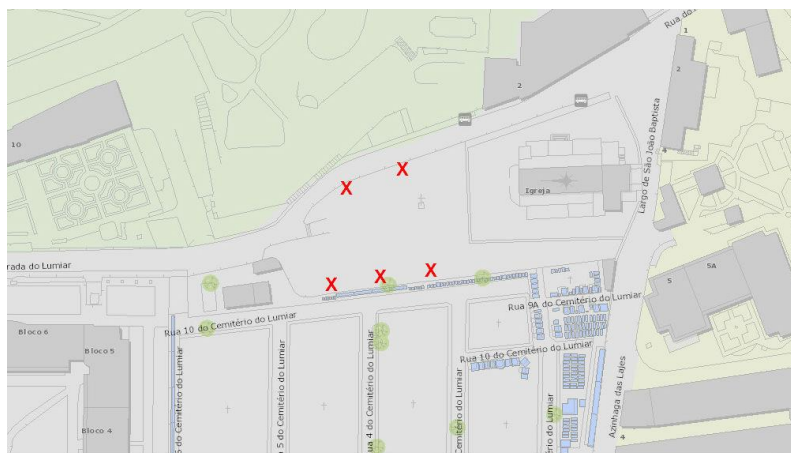

Largo de São João Baptista (adro da igreja)



Largo Júlio de Castilho

